

SITUACIÓN DEFICIENCIAS DETERMINADAS

PREVIO

DURANTE

POSTERIOR

DEPARTAMENTO:	San Marcos	MUNICIPIO:	Tejutla
NOMBRE DEL ESTABLECIMIENTO:	Escuelka Oficial Rural Mixta	DIRECCIÓN DEL ESTABLECIMIENTO:	Caserío El Bosque
CÓDIGO DEL ESTABLECIMIENTO:	12-10-0028-43	FECHA:	30 de septiembre de 2024



Foto 7: Losa de patio



Foto 8: Reparación de sistema eléctrico



Foto 9: Fabricación e instalación de balcones de hierro en ventana



Foto 10: Sustitución de chimenea de metal



Foto 11: Reparación de repello y cernido en paredes (cuando aplique)



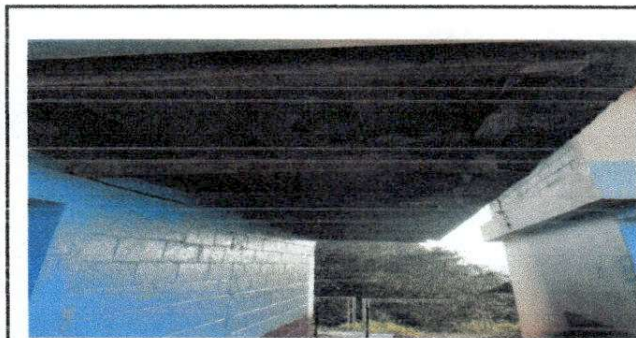

Foto 12: Reparación de repello y cernido en paredes (cuando aplique)

Observación: Si es necesario se pueden agregar hojas adicionales y actualizar el número de hojas.

 Firma y sello del Presidente de la C.F.A.P.	 Firma y Sello Director Centro Educativo
--	--

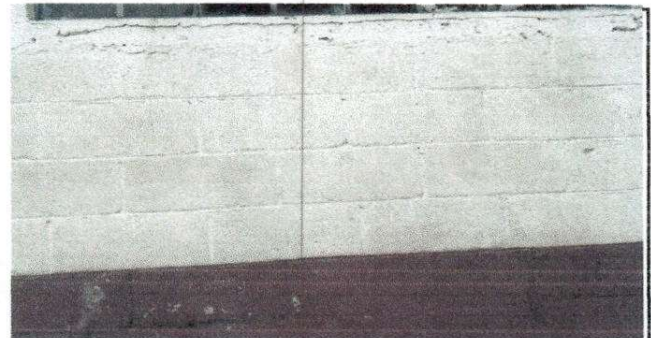
SITUACIÓN DEFICIENCIAS DETERMINADAS

PREVIO

DURANTE

POSTERIOR

DEPARTAMENTO:	San Marcos	MUNICIPIO:	Tejutla
NOMBRE DEL ESTABLECIMIENTO:	Escuela Oficial Rural Mixta	DIRECCIÓN DEL ESTABLECIMIENTO:	Caserío El Bosque
CÓDIGO DEL ESTABLECIMIENTO:	12-10-0028-43	FECHA:	30 de septiembre de 2024.



Foto1: Sustitución de lámina por lámina troquelada aluzinc calibre 26



Foto 2: Sustitución de estructura de soporte de madera, por metal.

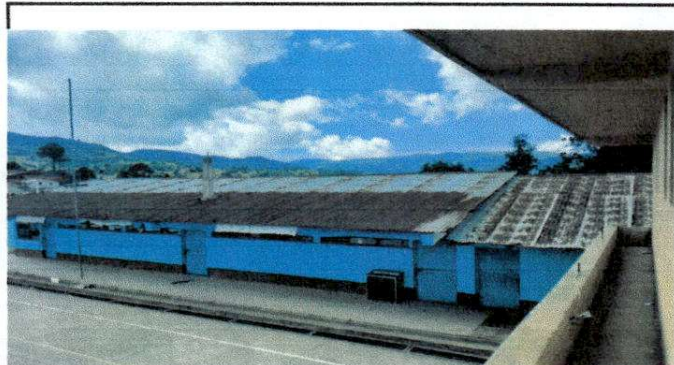

Foto 3: Sustitución de puerta.



Foto 4: Sustitución de piso de torta de concreto por porcelanato





Foto 5: Sustitución de tubería PSI línea principal de aguas negras

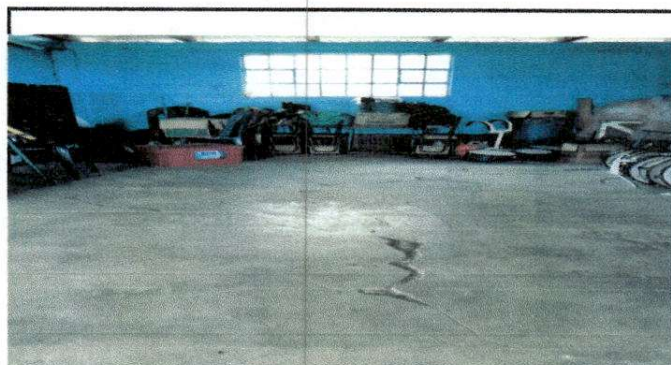

Foto 6: Reparación de muro perimetral de block

Observación: Si es necesario se pueden agregar hojas adicionales y actualizar el número de hojas.

 Firma y sello del Presidente de la OPR		 Firma y Sello Director Centro Educativo Público	
---	---	---	---